Kasutusjuhend

Venta õhupesur Lw15 Lw25 Lw45

venta AIRWASHER

The Original

EST

SISUKORD

Ohutus ---------- 2
Toimimispõhimõtte kirjeldus---------- 3
Seadmekomplekti loetelu---------- 3
Seadme osad---------- 3
Enne esimest kasutuskorda ---------- 4
Kasutuselevõtt---------- 4
Hooldamine ja puhastamine---------- 4
Tehnilised andmed---------- 5
Garantii---------- 5
Automaatne väljalülitus---------- 6
Tõrgete kõrvaldamine ---------- 6
Jäätmekäitlus ---------- 6

Ohutus

- Enne seadme kasutuselevõttu tutvuge kindlasti kasutusjuhendiga.
- Venta õhupesur on mõeldud õhu puhastamiseks ja niisutamiseks kodus, kontoris ja puhkeruumides. Seadme mittesihipärane kasutamine võib olla tervisele ohtlik.
- Tootja ei vastuta seadme ebasihipärasest või hooletust kasutusest põhjustatud vigastuste või kahjustuste eest.
- Seadet ei tohi kasutada ruumides:
  kus on plahvatuse oht;
  kus on ebatavaliselt saastunud õhk;
  kus on õhus kõrge lahustiaurude kontsentratsioon;
  kus on õhus ebatavaliselt palju tolmu;
  ujumisbasseinide või teiste märgade alade läheduses.
- Seadme võib ühendada ainult sobilikesse vooluvõrkudesse, mille pinge vastab seadmel märgitud vahemikele.
- Seadet võib kasutada ainult seadmega kaasas oleva toiteelemendiga nr. BI13-240050-Cd.
- Seadet ei tohi kasutada, kui on ilmnenud, et toiteelement või toitejuhe on saanud kahjustada ega ole täiesti töökorras.
- Seadet võivad parandada ainult asjatundjad. Isetegevuslik parandamine võib tekitada kasutajale märkimisväärse ohu.
- Seadet ei tohi kasutada piiratud füüsiliste või vaimsete võimetega isikud (k.a. lapsed), v.a. juhul, kui nad teevad seda nende ohutuse eest vastutava isiku järelevalve all või juhul, kui neid on eelnevalt vastavalt instrueeritud. Erilist tähelepanu tuleb pöörata sellele, et lapsed ei kasutaks seadet mänguasjana.
- Seadmele ei tohi paigaldada esemeid ega istuda.

- Seadmesse ei tohi sisestada võõrkehi.
- Seadet ei tohi asetada vette või muusse vedelikku.
- Seadet ei tohi vooluvõrgust eemaldada ega vooluvõrku ühendada märgade kätega.
- Kui seadet ei kasutata, tuleb see vooluvõrgust lahti ühendada.
- Enne seadme puhastamist, hooldamist või ümberpaigutamist tuleb seade vooluvõrgust lahti ühendada.
- Seadet tohib kasutada ainult täielikult komplekteerituna.
- Seade tuleb asetada tasasele ja kuivale pinnale.
- Seade peab asuma teistest objektidest (k.a. seinad või mööbel) vähemalt 50 cm kaugusel.
- Seade tuleb asetada nii, et ei oleks ohtu selle ümber lükkamiseks ja et seade või selle toitejuhe ei jääks käiguteele.
- Lisage vette ainult originaalseid lisaaineid. Venta-Luftwäscher GmbH ei hüvita kahjusid, mis on põhjustatud teiste tootjate lisandite kasutamisest.

Toimimispõhimõtte kirjeldus

Venta õhupesemise tehnoloogia on maailmas unikaalne. Venta õhupesur on filtrivaba ja väga hügieeniline. Saastunud ja kuiv õhk juhitakse seadmesse, kus kaks keerlevat ketaste plokki kogupinnaga kuni 4.2m² niisutavad ja puhastavad sissetuleva kuiva õhu, nii et puhastatud veest aurub niiske ja puhas õhk. Mustuseosakesed väiksusega kuni 10µm (10/1000mm) sadestuvad vette. Filtrite puudumise tõttu puudub vajadus musti filtreid vahetada . Venta seadmes toimib vesi filtrina, mis ei ummistu nagu tavalised filtrid ega kaota seetõttu ka aja jooksul tõhusust.

Seadmekomplekti loetelu

Venta õhupesuri seade
2 hügieeniliste lisaainete näidispakendit (2 nädala varu)
Kasutusjuhend
Seadet ja lisatarvikuid kirjeldav brosüür

Seadme osad

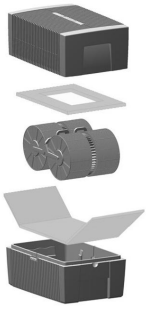

Juhtpaneel

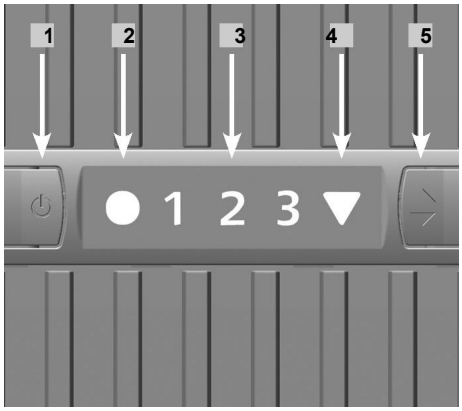

1 ON / OFF lüliti

2 ON / OFF indikaatortuli
Pidev tuli: ON
Kustunud tuli: OFF
Vilkuv tuli: Tõrge
(vt tõrgete kõrvaldamine)

3 Puhumistaseme näidik

4 Automaatse väljalülituse näidik
(vt „Automaatne väljalülitus“)

5 Puhurilüliti
1 - 2 (LW 15), 1 - 2 - 3 (LW 25/45)

Enne esimest kasutamist

Eemaldage pakendid (sh transpordikaitsed).

Vt joonist nr 1 : Eemaldage pealmine kate. Eemaldage transpordikaitse pealmise katte alt. Eemaldage ketaste plokk. Eemaldage transpordikaitse alumisest osast.

Kasutuselevõtt

- Asetage seade kuivale ja tasasele pinnale nii, et seadme ja teiste objektide (sh mööbli ning seinade) vahele jaääks vähemalt 50 cm.
- Kontrollige, et toitejuhe oleksid kahjustamata.

Vt joonist nr 2 : Eemaldage pealmine kate ja ketaste plokk. Täitke alumine osa veega. **Seadet ei tohi kunagi veega täita, kui pealmine kate on paigas!** Veega täitmisel jälgige, et vee tase ei ületaks alumises osas märgitud veetaseme joont. Lisage proovipudelist 50 ml Venta hügieenivahendit (terve proovipudeli jagu). Asetage ketaste plokk tagasi.

Vt joonist nr 3 : Paigaldage pealmine kate. Ühendage seade vooluvõrku. Vajutage ON/ OFF lülitit (nr 1), misjärelsüttib märgutuli (nr 2). Valige puhurilülitist (nr 5) nõutud puhumistugevus (1 - 2 mudelil LW 15 ja 1 - 2 - 3 mudelil LW 25/45).

Hooldamine ja puhastamine

Enne igat hooldus- või puhastustoimingut ühendage seade vooluvõrgust lahti!

Igapäevaselt

Lülitage seade ON / OFF lülitist (nr 1) välja ja ühendage seade vooluvõrgust lahti. Eemaldage pealmine kate ja täitke alumine osa värske veega. Asetage pealmine kate tagasi seadmele. Ühendage seade vooluvõrku ja vajutage ON / OFF lülitile (nr 1) .

Iga 10-14 päeva järel

Vt joonist 4 : Lülitage seade välja ja ühendage seade vooluvõrgust lahti. Eemaldage pealmine kate. Valage vesi välja. Peske seadme alumist osa. Loputage voolava vee all ketaste plokki. Täitke alumine osa jälle veega. Lisage Venta hügieenilisandit (vaadake doseerimisjuhendit pudeli tagaküljel).

Alumises osas ja ketaste plokis sadestuv mustus ei riku seadme toimet. Venta hügieenilisand tagab seadme veatu ja hügieenilise toimimise.

Iga 6 kuu järel

Soovitame iga 6 kuu tagant Venta puhastusvahendiga seadet puhastada. Sõltuvalt seadme saastumistasemest võib puhastamisel eralduda lõhna. Soovitame sellisel juhul tagada ruumis puhastamise ajaks piisav ventilatsioon.

Üldpuhastus

Vt joonist nr 5 : Lülitage seade välja ja ühendage vooluvõrgust lahti. Pealmise katte eemaldamiseks seadmest vajutage lukustushoobadedele ja avaldage (joonisel nooltega näidatud punktides) kerget survet.

Vt joonist nr 6 : Väga oluline on järgida pealmise katte lahti võtmisel õiget järjekorda: esmalt painutage alla pealmise katte küljepaneelid ja seejärel ribidega paneelid.

Vt joonist 7 : Eemaldage toitejuhtme pistik juhtpaneelist. Tõstke juhtpaneel pealmiskatte küljest lahti.Võtke toitekaabel kaablihoidjast välja ja tõmmake pealmise katte ava läbi välja.

- **Ärge võtke juhtpaneeli koost, ärge asetage seda vette ega tehke märjaks!**
- **Puhastage juhtpaneel ja puhuritiivik kuiva riidega!**
- **Juhtpaneelist eraldatud pealmist katet võite pesta voolava vee all.**
- **Pealmine kate peab enne juhtpaneeliga taasühendamist tagasi asetamist olema täielikult ära kuivanud!!!**

Vt joonist nr 8 : Asetage juhtpaneel pealmise katte sisse. Tõmmake toitejuhe pealmise katte ava kaudu tagasi juhtpaneeli külge ja kinnitage kaablihoidjasse. Ühendage toitejuhe juhtpaneeliga.

Vt joonist nr 9 : Tõstke pealmise katte küljepaneelid tagasi algsesse asendisse.
Väga oluline on järgida õiget järjekorda: kõigepealt pange paika kaks ribidega paneeli ja siis kaks küljepaneeli.

Vt joonist nr 10 : Sulgege pealmine kate vajutades lukustushoobade välimisi otsi (joonisel noolega osundatutd).

Tehnilised andmed

Toote mudel	LW 15	LW 25	LW 45
Niisutusvõimsus*	kuni 20m²	kuni 40m²	kuni 75m²
Puhastusvõimsus*	kuni 10m²	kuni 20m²	kuni 40m²
Mains voltage	100-240V/50-60Hz	100-240V/50-60Hz	100-240V/50-60Hz
Kettapind	1,4m²	2,1m²	4,2m²
Õhu läbilaske maht	kuni 2m³/min.	kuni 3,5m³/min.	kuni 4,5m³/min.
Töökiiruste arv	2	3	3
Müratase	22/32dBA	25/37/42dBA	25/37/42dBA
Mõõdud	26×28×31cm	30×30×33cm	45×30×33cm
Kaal	ca 3kg	ca 3,8kg	ca 5,8kg
Mootori võimsus	ca 3-4 Watt	ca 3-5-8 Watt	ca 3-5-8 Watt
Vee mahutavus	5 l	7 l	10 l
Garantii	2 a	2 a	2 a
Erakordselt madal energiatarve			

* arvestuslik laekõrgus 2,5m

Garantii

Venta-Luftwaescher GmbH annab 2-aastase garantii vigastele osadele ja vigaste osade asendamisega kaasnevad kulud. Garantii kehtib Euroopa Liidus. Kõigis teistes riikides kehtib garantii ainult juhul, kui seade on selles riigis soetatud. Garantiijuhtumi puhul tuleb kliendil esitada seadme soetamist tõendav ostutšekk / muu seadme soetamist tõendav dokument.

Automaatne väljalülitus

Seade lülitab end teatdu juhtudel automaatselt välja .

Seade lülitab end automaatselt välja, kui:	Mida teha:
Alumises osas on liiga vähe vett.	Lülita seade välja, eemalda juhe vooluvõrgust ja lisa vett. Vt ka „hooldamine ja puhastamise“ alapeatükki “Igapäevaselt“
Pealmine kate on avatud.	Sulge pealmine kate ja lukusta kinnitushoobadest. Lülita seade ON / OFF lülitist sisse.
Pealmine kate pole õigesti asetatud alumise osa külge.	Aseta pealmine kate alumise osa külge Vajuta seade ON / OFF lülitist välja Ja seejärel uuesti sisse.

Tõrgete kõrvaldamine

Probleem	Võimalikud põhjused	Mida teha
Seade ei Tööta	1. Seade pole ühendatud vooluvõrku. 2. Toitejuhe pole ühendatud juhtpaneeli.	1. Ühenda toitejuhe vooluvõrku ja vajuta ON / OFF lülitile. 2. Ühenda toitejuhe juhtpaneeli nii, et see oleks kindlalt ühendatud.
Indikaatortuli Vilgub	Mootori / ülekande viga	Võta ühendust klienditeenindusega Tel: + 372 53 424 920

Jäätmekäitluse tingimused

Kehtiv ainult Euroopa Liidus: olmeelektroonika seadmeid ei tohi käidelda koduse prügina. Kasutage selleks ettenähtud jäätmekäitluspunkte. Nii hoiate looduskeskkonda ja kaaskodanike tervist.